

RISCHIO ESONDAZIONE

Comune	MEANA DI SUSÀ	SCHEDA 1
Località	Rio dei Grilli	
Grado di rischio	R3 - Elevato	

DATI GENERALI

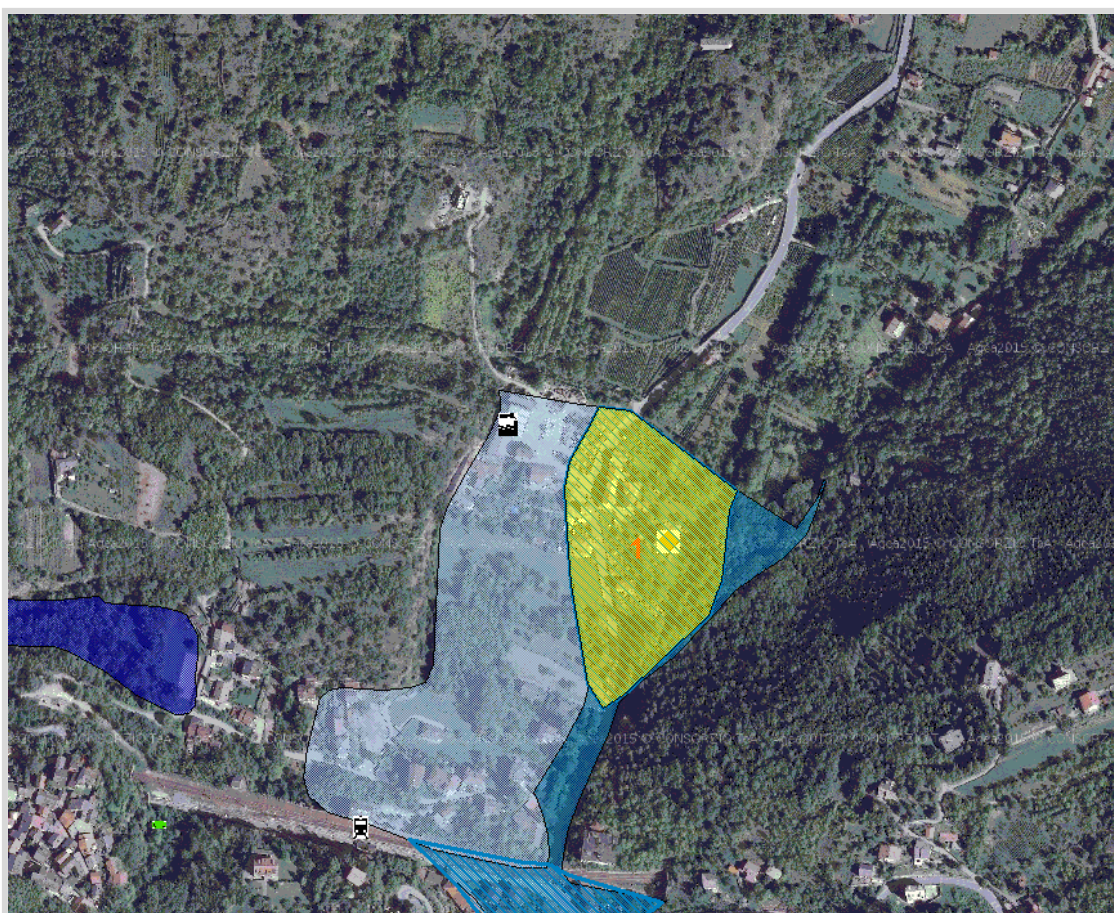

GisMaster-ProtezioneCivile - Estratto della cartografia

PERICOLOSITÀ TERRITORIALE

Descrizione del pericolo	Settore di territorio esondabile dal R. dei Grilli inserito in "Fascia M - alluvioni poco frequenti - pericolosità media" della Direttiva Alluvioni.
--------------------------	--

VULNERABILITÀ ANTROPICA

Popolazione esposta al rischio	Circa 4 famiglie
Infrastrutture esposte al rischio	- Strada del Colle delle Finestre - viabilità comunale - civili abitazioni

*Immagine Google Street View*

RISCHIO ESONDAZIONE

Comune	MEANA DI SUSÀ	SCHEDA 2
Località	Borgata Grilli	
Grado di rischio	R3 - Elevato	

DATI GENERALI

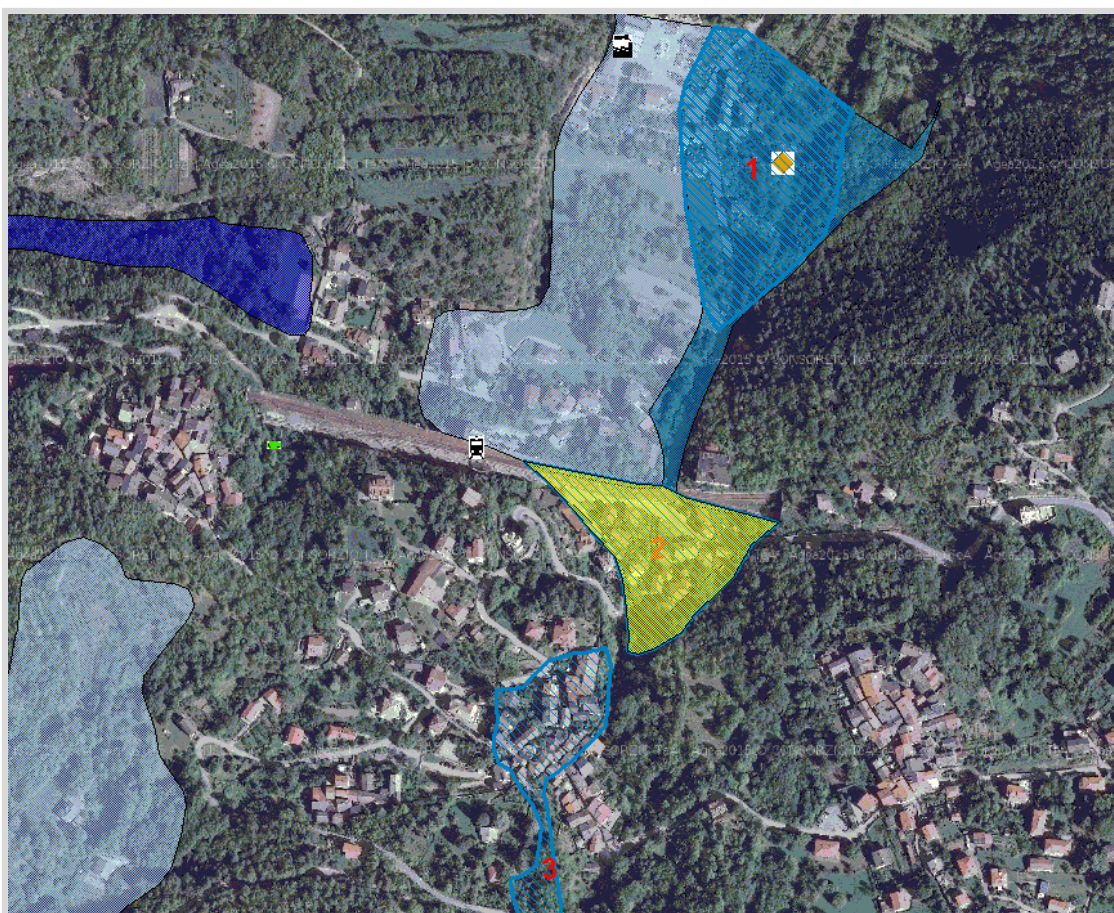

GisMaster-ProtezioneCivile - Estratto della cartografia

PERICOLOSITÀ TERRITORIALE

Descrizione del pericolo	Settore di territorio esondabile dal R. dei Grilli inserito in "Fascia M - alluvioni poco frequenti - pericolosità media" della Direttiva Alluvioni.
--------------------------	--

VULNERABILITÀ ANTROPICA

Popolazione esposta al rischio	
Infrastrutture esposte al rischio	<ul style="list-style-type: none">- viabilità comunale- civili abitazioni- Via Colle delle Finestre



Immagine Google Street View

RISCHIO ESONDAZIONE

Comune	MEANA DI SUSÀ	SCHEDA 3
Località	Borgata Centrale	
Grado di rischio	R2 - Medio	

DATI GENERALI

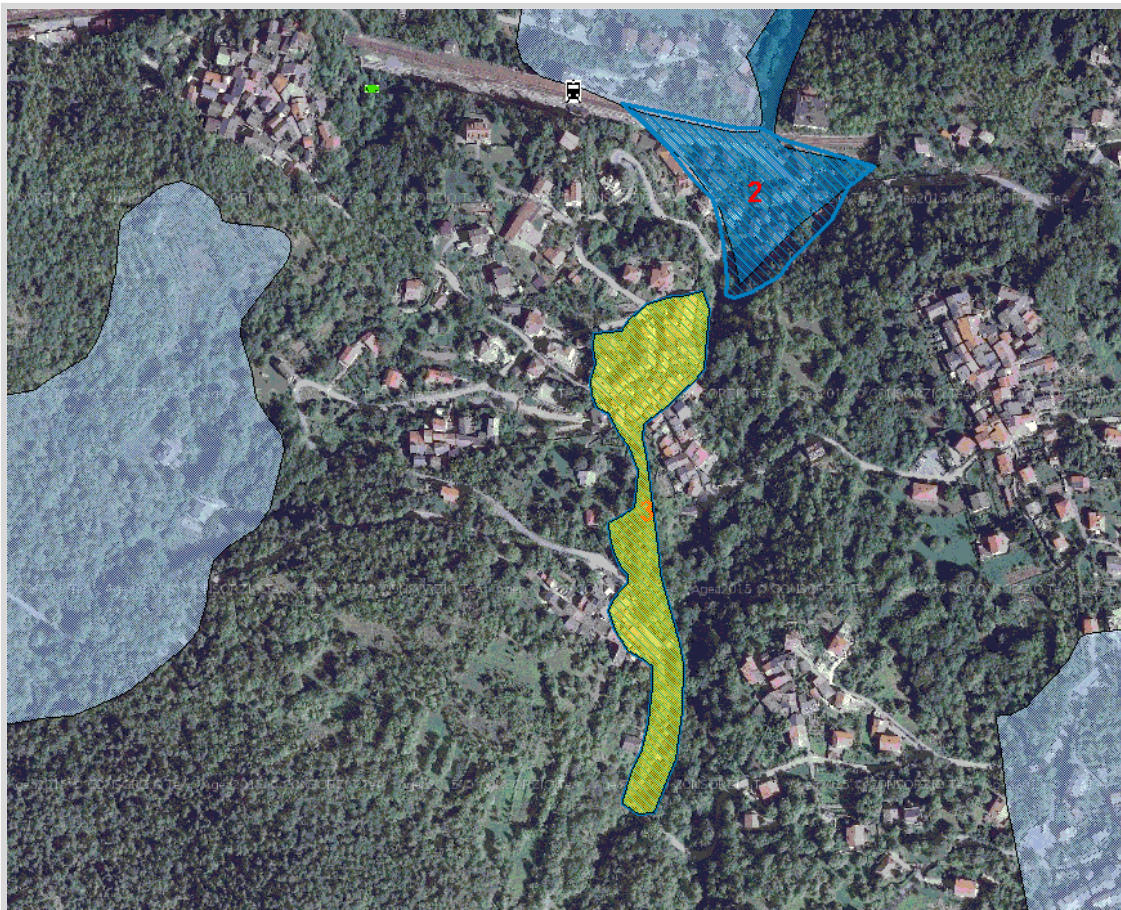

GisMaster-ProtezioneCivile - Estratto della cartografia

PERICOLOSITÀ TERRITORIALE

Descrizione del pericolo	Attività torrentizia del Rio dei Grilli, con rischio di esondazioni lungo la viabilità e in alcune abitazioni della borgata
--------------------------	---

VULNERABILITÀ ANTROPICA

Popolazione esposta al rischio	
Infrastrutture esposte al rischio	- viabilità comunale - civili abitazioni



Immagine Google Maps 3D

RISCHIO ESONDAZIONE

Comune	MEANA DI SUSÀ	SCHEDA 4
Località	Rio Scaglione	
Grado di rischio	R4 - Molto elevato	

DATI GENERALI

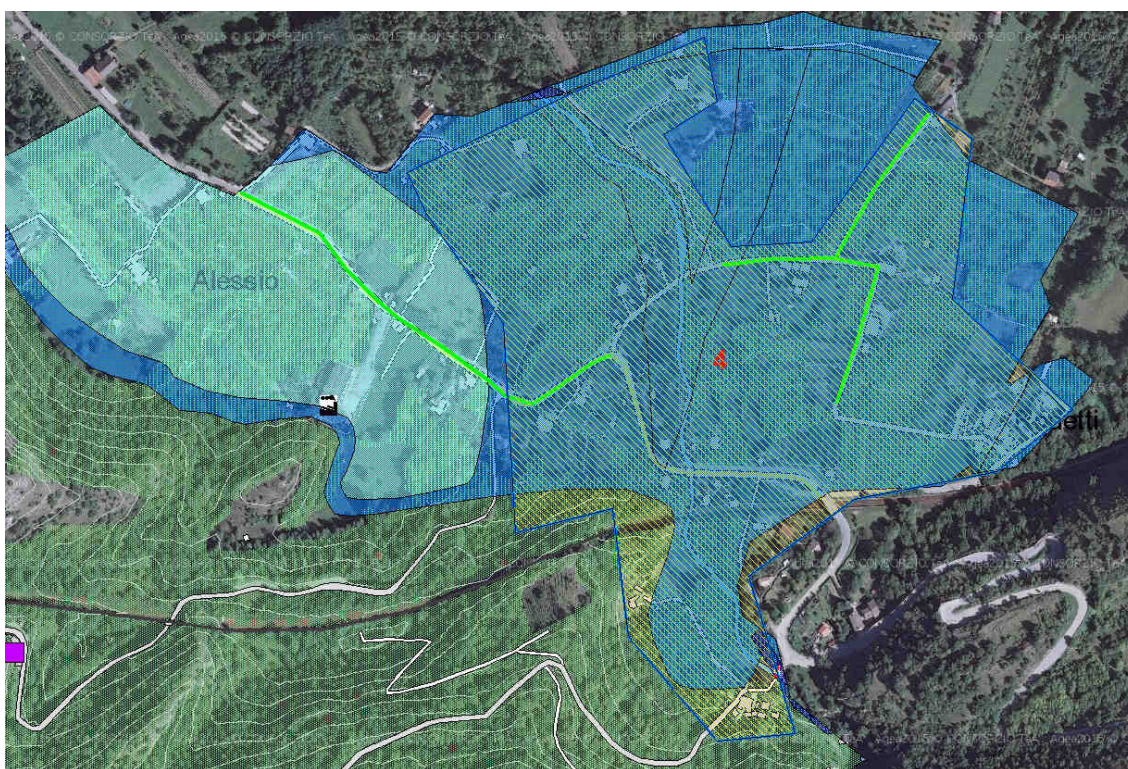

GisMaster-ProtezioneCivile - Estratto della cartografia

PERICOLOSITÀ TERRITORIALE

Descrizione del pericolo	Area di conoide del Rio Scaglione potenzialmente interessata da esondazioni: nuclei abitati inseriti nel PRG in classe IIIb2 e IIIb4 e in Fascia M della Direttiva Alluvioni.
--------------------------	---

VULNERABILITÀ ANTROPICA

Popolazione esposta al rischio	- Borgata Rodetti: circa 70 residenti;
Infrastrutture esposte al rischio	- civili abitazioni; - viabilità provinciale SP207; - viabilità comunale: Via delle Alpi - borgata Rodetti; - opere di presa per canali irrigui.

VULNERABILITÀ AL DANNO

Prevenzione	Possibili due distinte vie di evacuazione verso Susa.

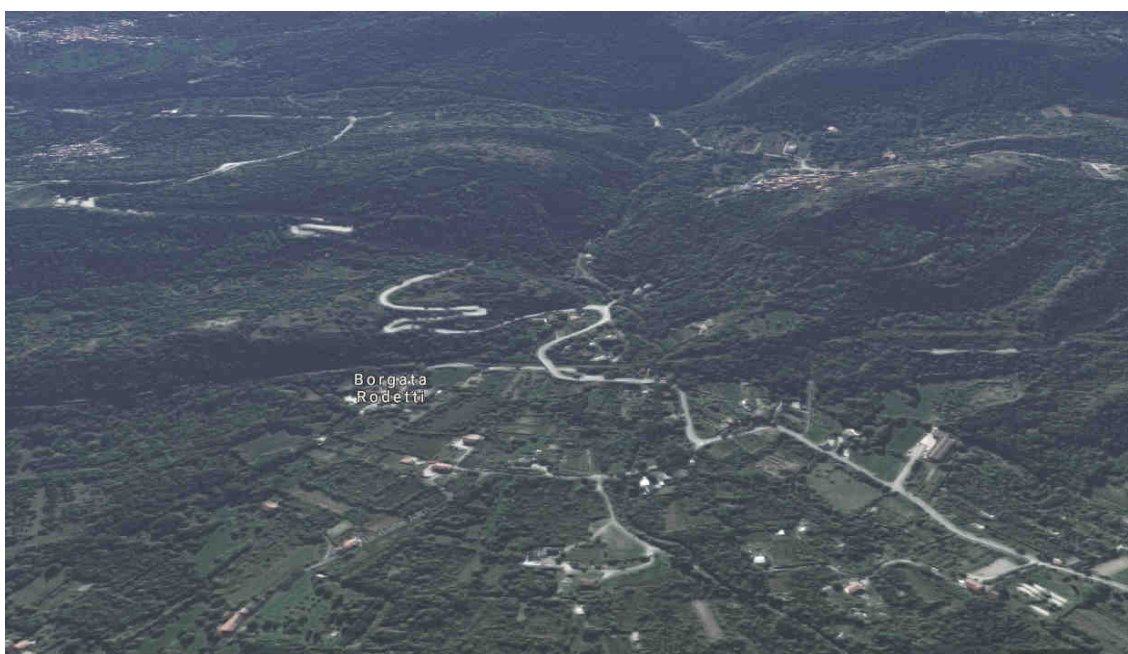

Immagine Google Maps - 3D